.PAMIAS.

45 años de trabajo bien hecho

COMPROMISO · INNOVACIÓN · EXCELENCIA

08.03.2010

■ Consultoría · Management ■ Ingeniería ■ Edificación ■ Ingeniería Civil ■ Sostenibilidad ■

TÜV UNE-EN ISO 9001:2000 Nº 0 04 06354

Contenidos

0. PAMIAS.

- Presentación general

1. ÁREA DE CONSULTORÍA · MANAGEMENT

- Consultoría
- Gestión
- Soporte a le Ejecución y Control
- **REFERENCIAS**

2. ÁREA DE INGENIERÍA

- Industrial
- Audiovisual
- Hospitalaria
- **REFERENCIAS**

3. ÁREA DE EDIFICACIÓN

- Servicios técnicos para arquitectos
- Partners en arquitectura
- Consultoría en estructuras
- **REFERENCIAS**

4. ÁREA DE INGENIERÍA CIVIL

- Ferrocarriles
- **REFERENCIAS**

5. ÁREA DE SOSTENIBILIDAD

- Energía y ecoeficiencia
- Construcción sostenible
- Ingeniería ambiental
- **REFERENCIAS**

Quiénes somos

DESDE 1964

PAMIAS ofrece, desde hace 46 años, una amplia gama de servicios de ingeniería avalados por un equipo humano pluridisciplinar, compuesto por especialistas experimentados y de alta cualificación en las diversas disciplinas técnicas.

DIVERSAS ÁREAS DE NEGOCIO

PAMIAS estructura su oferta de servicios para Administraciones Públicas, Industrias y Arquitectos en diversas áreas de negocio; Edificación e Ingeniería, Project Management o Dirección Integrada de Proyectos y Sostenibilidad.

ÁMBITOS DE ESPECIALIZACIÓN

PAMIAS tiene como principales áreas de especialización los edificios e instalaciones para usos audiovisuales, para las industrias alimentaria, automovilística, manufacturera, etc., la ingeniería hospitalaria y los edificios para oficinas y sedes corporativas.

PAMIAS tiene su sede principal en Barcelona pero trabaja en todo el territorio español.

Recursos

Disponemos de los recursos adecuados para ofrecer los servicios con el nivel de excelencia que demandan nuestros clientes.

RECURSOS HUMANOS

Nuestro equipo humano está compuesto por **especialistas experimentados y de alta cualificación en las diversas disciplinas** técnicas. Disponemos de metodologías precisas de trabajo, planes de formación continuada y herramientas de última generación que nos permiten garantizar los resultados.

Nuestro equipo técnico está formado por:

Un **30 %** de Arquitectos, Ingenieros industriales y de telecomunicación y otros Técnicos de Grado Superior.
Un **30 %** de Ingenieros técnicos, Arquitectos técnicos y otros Técnicos de Grado Medio.
Un **40 %** de Proyectistas, Delineantes, Administrativos y Personal Auxiliar.

RECURSOS MATERIALES

Los recursos materiales complementan la **profesionalidad y metodología de nuestros técnicos** con unas infraestructuras amplias y versátiles a la vez que proporcionan las más modernas y potentes herramientas informáticas y de comunicaciones para el desarrollo de los proyectos.

SOCIEDADES PARTICIPADAS

INARDI, S.A. es una empresa especializada en la gestión de obras de edificación: Dirección de Ejecución (D.E.O.), Dirección Integrada de Proyectos (Project Managment), Project Monitoring y Due Diligence.
CAST, S.A. es una empresa orientada a la elaboración de Proyectos y Direcciones de Obras en el sector Audiovisual.

Nuestros valores

Compromiso · Innovación · Excelencia

PAMIAS tiene sus procesos de trabajo certificados según las normas ISO 9001 e ISO 14001.

UNA GESTIÓN RESPONSABLE

Actuando en los ámbitos social, económico y ambiental, **PAMIAS** persigue situarse como una empresa con una gestión responsable trabajando en mejorar la satisfacción de sus clientes, aplicando sistemas de gestión de calidad, la innovación y aplicando políticas ambientales que garanticen el desarrollo sostenible de nuestra sociedad.

Diferentes áreas de actividad

1

▪ CONSULTORÍA · MANAGEMENT

Agrupa los servicios relacionados con la dirección integrada de proyectos para **empresas y administraciones**

2

▪ INGENIERÍA

Integra todos los servicios profesionales de ingeniería necesarios para proyectar edificios y dirigir obras en diversos **sectores industriales**

3

▪ EDIFICACIÓN

Integra todos los servicios necesarios para que los **despachos de arquitectura** diseñen y desarrollen sus proyectos

4

▪ INGENIERÍA CIVIL

Servicios relacionados con la dirección de obra e instalaciones específicas para las **infraestructuras**

5

▪ SOSTENIBILIDAD

Servicios relacionados con la energía y la ecoeficiencia, la construcción sostenible y la ingeniería ambiental para **empresas y administraciones**

Nuestra gama de servicios

- **CONSULTORÍA:** Estudios de viabilidad, participación público-privada, estrategia de facilities.
- **GESTIÓN:** Gestión de programa, proyecto y construcción, planificación, gestión y control de costes.
- **SOPORTE A LA EJECUCIÓN Y CONTROL:** Auditoría de los activos, direcciones de obra, coordinación de seguridad y salud.

1 CONSULTORÍA · MANAGEMENT

- **INDUSTRIAL:** Proyectos y direcciones de obra de edificios industriales.
- **AUDIOVISUAL:** Proyectos y direcciones de obra y centros audiovisuales.
- **HOSPITALARIA:** Proyectos y direcciones de obra de instalaciones.

2 INGENIERÍA

- **SERVICIOS TÉCNICOS PARA ARQUITECTOS:** Proyectos y direcciones de obra de instalaciones y estructuras.
- **PARTNERS EN ARQUITECTURA:** Participación en concursos, colaboración en los proyectos, coordinación y legalizaciones.
- **CONSULTORÍA EN ESTRUCTURAS:** Soporte técnico para construir los conceptos arquitectónicos.

3 EDIFICACIÓN

- **FERROCARRILES:** Estudios, proyectos, direcciones de obra y asesoramiento técnico.

4 INGENIERÍA CIVIL

- **ENERGÍA Y ECOEFICIENCIA:** Auditorías energéticas, energías renovables.
- **INGENIERÍA AMBIENTAL:** Agua, residuos, estudios ambientales, investigación y remediación de suelos.
- **CONSTRUCCIÓN SOSTENIBLE:** Sistemas de Certificación Sostenible; LEED®, Green Globes, SBTool 07, asesores acústicos, estudios de fachadas, ventilación, aislamientos.

5 SOSTENIBILIDAD

Clientes que han confiado en Nosotros

EMPRESAS

- Nestlé
- Chupa-Chups
- Mediapro
- Gallina Blanca
- Central Lechera Asturiana
- El Corte Inglés
- L'Aliança
- Grupo Lar
- Borges
- Nutrexpa
- Ako
- Sandvik
- Indo
- Institut d'Assistència Sanitària
- INCASOL

ENTIDADES PÚBLICAS

- Generalitat de Catalunya
- GISA
- Ajuntament de Sabadelll
- Universitat Autònoma de Barcelona
- Ajuntament de Barcelona
- RTVE
- TV3- Televisió de Catalunya
- Euskal Irrati Telebista
- Canal 9
- Consorci de la Zona Franca
- Comisión del Mercado de las Telecomunicaciones
- Hospital de Maó
- Generalitat Valenciana

ARQUITECTOS

- Oriol Bohigas
- Norman Cinnamond
- Mario Corea
- Federico Correa
- Espinet & Ubach
- Norman Foster
- Carles Ferrater
- Patrick Genard
- Carlos Lamela
- Josep Lluís Mateo
- Miralles Tagliabue- EMBT
- Gabriel Mora
- Dominique Perrault
- Felip Pich-Aguilera
- Enric Soria

1 CONSULTORÍA · MANAGEMENT

Agrupa los servicios relacionados con la dirección integrada de proyectos para **empresas y adminstraciones**

CONSULTORÍA
CONSULTANCY

Mejore el rendimiento de sus proyectos con análisis y planificación estratégica

- Estudios de Viabilidad *Feasibility Studies*
- Gestión de los Riesgos de Inversión *Technical & Investment Risk Management*
- Participación Público-Privada: Consultoría *PPP-PFI: Consultancy*
- Estrategia de las Facilities de los Activos *Asset & Facilities Strategies*

GESTIÓN
MANAGEMENT

Controle y ejecute su proyecto con las mejores técnicas de gestión de proyectos

- Gestión de Programa, Proyecto y Construcción *Project & Construction Management*
- Gestión del Diseño *Design Management*
- Ingeniería de Valor y Gestión *Value Engineering & Management*
- Planificación, Gestión, y Control de Costes *Quantity Surveying & Cost Management*
- Gestión de la Contratación *Strategic Procurement & Contractual Advice*
- Gestión de las Facilities de los Activos *Assets & Facilities Management*

SOPORTE A LA EJECUCIÓN Y CONTROL

Complemente y mejore las acciones estratégicas y de gestión de sus activos

- Auditoría de los Activos Inmobiliarios *Due Diligence*
- Supervisión del Proyecto *Project Monitoring*
- Direcciones Obras *Achievement Management*
- Seguridad, Salud, y Medioambiente *Safety, Health &Environmental*
- Contratación y Gestión de Obras *Management Contracting*

1 REFERENCIAS DE CONSULTORÍA · MANAGEMENT

EDIFICIO COMISIÓN NACIONAL DEL MERCADO DE TELECOMUNICACIONES (CMT)

Oficinas para la ubicación de la Comisión Nacional del Mercado de Telecomunicaciones. Distrito 22@. Barcelona

Superficie: 18.000 m^2
Realización: 2008 - en curso

Servicios:
- Gestión Integrada de Proyecto
- Gestión Integrada de la Construcción

Arquitectura: Batlle i Roig arquitectes

PARC BARCELONA MEDIA

Centro de producción audiovisual y oficinas cuya actividad esta relacionada con el mundo de la imagen. Distrito 22@ Barcelona

Superficie: 53.000 m^2
Realización: 2006 - 2008

Servicios:
- Project Management
- Quantity Surveying
- Construction Management

Arquitectura: Carles Ferrater / Patrick Genard

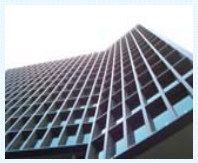

-PREMI CIUTAT de BARCELONA 2009-

EDIFICIO MEDIA-TIC

Oficinas para la ubicación de empresas cuya actividad está relacionada con la tecnología y la innovación. Distrito 22@. Barcelona

Superficie: 23.000 m^2
Realización: 2006 - en curso

Servicios:
- Gestión Integrada de Proyecto
- Gestión de Diseño
- Gestión de Contratación
- Planificación y Control de Costes
- Gestión Integrada de la Construcción

Arquitectura: Enric Ruiz-Geli/ Cloud-9

COMISARÍA POLICIAL DE LOS MOSSOS D'ESQUADRA- EIXAMPLE BARCELONA

Comisaría policial y oficinas de los Mossos d'Esquadra en la plaza España de Barcelona.

Superficie: 10.300 m^2
Realización: 2006- En curso

Servicios:
- Project Management

Arquitectura: Oriol Bohigas

2 INGENIERÍA

Integra todos los servicios profesionales de ingeniería necesarios para proyectar edificios y dirigir obras en diversos **sectores industriales**

INGENIERÍA INDUSTRIAL

Un proyectista y gestor que contribuye a crear valor en su actividad productiva

- Estudios previos
- Proyectos básicos
- Proyectos de ejecución
- *Arquitectura*
- Diseño de Instalaciones, energía, confort, seguridad
- Sistemas de producción
- Gestión de contratación
- Dirección de obras
- Puesta en marcha
- Ingeniería legal

INGENIERÍA AUDIOVISUAL

Para proyectos que requieren una visión amplia del sector audiovisual

- Intervenimos en la fase conceptual del centro audiovisual
- Proyectamos hasta el último detalle
- Dirigimos y controlamos las obras
- Entregamos el proyecto de acuerdo con la legislación
- Damos soporte a la explotación del centro
- Estudiamos y implantamos la acústica y el equipamiento audiovisual necesarios

INGENIERÍA HOSPITALARIA

Para diseñar centros que tengan en cuenta la complejidad del sector sanitario

- Planes funcionales hospitalarios
- Diseño de instalaciones Hospitalarias
  - Confort ambiental
  - Fluidos térmicos
  - Energías
  - Seguridad
  - Gases medicinales…
- Dirección de obras de complejidad hospitalaria
- Proyectos de Helipuertos

2 REFERENCIAS DE INGENIERÍA INDUSTRIAL sector alimentario

INGENIERÍA INDUSTRIAL

NESTLÉ

Desde 1971 colaboramos con NESTLÉ ESPAÑA S.A.
en diversos proyectos
Superficie: más de 55.000 m²

Obra Civil:
- Edificios producción
- I + D
- Almacenes de materia prima
- Almacenes producto terminado
- Edificios oficinas
- Show Room
- Comedores y zonas de ocio
- Parque de almacenaje

Instalaciones generales:
Eléctricas
- Frigoríficas
- Climatización
- Ventilación
- Refrigeración
- Contra incendio
- Seguridad
- Sala de calderas

CHUPA-CHUPS

Hemos colaborado con CHUPA-CHUPS desde 1992 realizando diversos proyectos
Superficie: mas de 45.000 m²

- Planta de Producción Caramelo Villamayor-Piloña (Asturias).
- Proyecto y gestión de la construcción de la nueva planta destinada a la producción de caramelos de palo y comprimidos Smint, en el término municipal de Sant Esteve de Sesrovires (Barcelona)
- Planta de producción de Bayona (Francia)
- Planta de producción de San Petersburgo (Rusia)
- Proyecto de nueva fábrica para la elaboración de caramelos y oficinas generales en Sant Esteve Sesrovires (Barcelona)

MENORCA LLET

Proyecto y dirección de obra de la nueva planta de envasados de leche UHT y la urbanización de terreno de su entorno en Alaior (Menorca)

Superficie: 4.901 m²
Realización: 2004

Corporación Alimentaria PEÑASANTA

Proyecto de la planta de envasados de leche UHT. El centro integra los laboratorios de control de calidad, así como las áreas administrativas y de personal en Vidreres (Girona).

Superficie: 10.500 m²
Realización: 2000-2002

2 REFERENCIAS DE INGENIERÍA AUDIOVISUAL

INGENIERÍA AUDIOVISUAL

CENTRO DE PRODUCCIÓN AUDIOVISUAL Y MULTIMEDIA MAGICAL

Consultoría y asistencia técnica para el proyecto y dirección de obra del centro de producción audiovisual y multimedia "Magical", ubicado en Lleida

Superficie: 6.894 m^2
Realización: 2008 - en curso

Servicios:
- Consultoría y asistencia técnica de proyecto
- Dirección de obra

Arquitectura: Pich-Aguilera

EDIFICIO IMAGINA

Edificio destinado a oficinas y centro de producción para audiovisuales en Esplugues de Llobregat (Barcelona)

Superficie: 31.656 m^2
Realización: 2002 - 2004

Servicios:
- Gestión y contratación
- Planificación y control de costes
- Gestión integrada de la construcción
- Dirección de ejecución de obra
- Seguridad y salud

Arquitectura: Patrick Genard

FABRICA ROCA-UMBERT. SEDE IMC GRANOLLERS

Asesoría, proyecto y dirección de obra, incluyendo instalaciones generales y específicas, del centro audiovisual y vivero de empresas situado en la antigua fábrica Roca-Umbert de Granollers

Superficie: 3.072 m^2
Realización: 2007 - en curso

Servicios:
- Asesoría, proyecto y dirección de obra

Arquitectura: Joan Carles Rubio

PARC AUDIOVISUAL DE CATALUNYA

Proyecto y dirección de obra de la primera fase de construcción del Parque Audiovisual de Terrassa.
Platós: 1 de 1.200 m^2 y 1 de 600 m^2 (1ª fase)
- Servicios auxiliares de plató
- Centro Logístico
- Oficinas de producción
- Rehabilitación del edificio central
- Restaurante
- Urbanización

Superficie: 72.500 m2
Realización: 2005 – en curso
Arquitectura: Joan Carles Rubio

2 REFERENCIAS DE INGENIERÍA HOSPITALARIA

INGENIERÍA HOSPITALARIA

HOSPITAL GENERAL MATEU ORFILA

Proyecto y dirección de obra de la Construcción del nuevo Hospital de referencia en Maó, Menorca.

132 camas
17 box urgencias
5 quirófanos
Superficie: 28.292 m²
Realización: 2003 – 2008

Servicios:
Proyecto ejecutivo
Dirección de obra
Arquitectura: Mario Corea

HOSPITAL SANTA CATERINA

Construcción del Hospital General Santa Caterina del Parque Hospitalario "Martí Julià" de Salt, (Girona)

270 camas
10 box
15 quirófanos
Superficie: 28.300 m²
Realización: 2002 – 2004

Servicios:
Proyecto de instalaciones
Dirección de obra
Dirección integrada de la construcción
Arquitectura: Albert de Pineda

HOSPITAL DURAN I REYNALS

Diversos Proyectos de instalaciones:

Servicio de Hematología Clínica
Laboratorio de Criobiología
Laboratorio de Inmunología
Reforma servicio de Oncología
Reforma de cocina y cafetería

Realización: 1990 - 2006

HOSPITAL GENERAL UNIVERSITARIO DE ALICANTE

Dirección de obra de las instalaciones del Hospital General de Alicante.
815 camas
35 box urgencias
27 quirófanos
Superficie: 102.500 m²
Realización: 1992 – 2004

Servicios:
Proyecto Ejecutivo
Proyecto de Instalaciones
Dirección de Obra

3 EDIFICACIÓN

Integra todos los servicios necesarios para que los **despachos de arquitectura** diseñen y desarrollen sus proyectos

SERVICIOS TÉCNICOS PARA ARQUITECTOS

Asistencia técnica en el desarrollo de los proyectos de ESTRUCTURAS e INSTALACIONES GENERALES

- Estudios Previos y de alternativas
- Anteproyectos y predimensionados
- Proyecto Básico y valoraciones
- Tramitación de permisos
- Proyectos de Ejecución
- Dirección de las obras
- Puesta en marcha y legalizaciones

PARTNERS EN ARQUITECTURA

Nuestra implicación como socios para reforzar la propuesta y el proyecto

- Todos los *SERVICIOS TÉCNICOS PARA ARQUITECTOS*

+

- Detección de oportunidades
- Soporte en la preparación de ofertas
- Administración y gestión de UTEs
- Gestión Integral del proyecto

CONSULTORÍA EN ESTRUCTURAS

Un servicio de alto valor añadido para proyectos de gran complejidad

- Participación en fase de anteproyecto
- Selección de sistemas constructivos
- Definición de la estructura en concordancia con el programa arquitectónico
- Proyecto y cálculo integral de la estructura
- Valoración de las soluciones aportadas
- Selección de los mejores especialistas para su construcción
- Soporte continuado en la fase de construcción

3 REFERENCIAS DE EDIFICACIÓN

EDIFICIO JUDICIAL DE MANRESA

Edificio Judicial promovido por la Generalitat de Catalunya bajo sistema de Participación Público - Privado. Manresa (Barcelona)

Superficie: 15.500 m^2
Realización: 2006 - en curso

Servicios:

- Dirección Ejecución de Obra
- Dirección de Instalaciones
- Seguridad y Salud

Arquitectura:
CTS Arquitectes

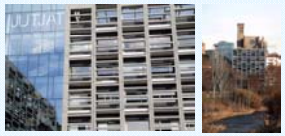

VPO EN NAVALCARNERO. MADRID

Proyecto de 191 viviendas públicas en Navalcarnero, Madrid.

Superficie: 20.000 m^2
Realización: 2007- 2008

Servicios:

- Proyecto de estructuras
- Proyecto de instalaciones
- Proyecto de licencia ambiental

Arquitectura:
Calderón- Folch

EDIFICIO EUREKA

Centro de investigación I+D+i
Servicios:
•Proyecto de Ejecución
•Proyecto de estructuras
•Proyecto de instalaciones
•Proyecto de licencia ambiental
•Dirección de Ejecución de obra y
•coordinación de seguridad y salud

Superficie: 6.800 m²
Realización: 2006- En curso

Arquitectura:
CTS Arquitectes

TORRE DE COLLSEROLA

Servicios:
•Proyecto Ejecutivo
•Dirección de obra

Superficie: 10.800 m²
Realización: 1989

Arquitectura:
Norman Foster / Ramon Pedrerol

Proyecto realizado a través de nuestra empresa: CAST

4 INGENIERÍA CIVIL

Servicios relacionados con la dirección de obra e instalaciones específicas para las **infraestructuras**

REFERENCIAS INGENIERÍA CIVIL

AMPLIACIÓN DE LA LÍNIA DE LOS FGC A TERRASSA

Proyecto ejecutivo de arquitectura e instalaciones en las estaciones de Rambla Egara, Vallparadís, Intercambiador Renfe i Can Roca.

Superficie: 26.700 m^2
Realización: 2008-2009

Servicios:

- Proyecto ejecutivo de instalaciones
- Proyecto ejecutivo de arquitectura

Arquitectura: Gabriel Mora

PUERTO DE TARRAGONA

Proyecto de obra civil marítima y de instalaciones para la implantación de una marina para embarcaciones (yates) de entre 40 i 140 m de eslora al Puerto de Tarragona.

Superficie: 32.054 m²
Realización: 2003-2004

Servicios:

- Dirección de obra
- Proyecto de instalaciones

HELIPUERTO HOSPITAL PRINCIPES DE ESPAÑA

Proyecto del traslado de helipuerto del Hospital Prínceps d'Espanya a Bellvitge, L'Hospitalet.

Superficie: 900 m^2
Realización: 2001 – 2003

Servicios:

- Proyecto ejecutivo
- Dirección de obra

ESTACIONES DE AUTOBÚS

Construcción de la estación de Autobús de Reus, Granollers, Girona, El Vendrell, entre otras.

Servicios:

- Dirección de obra

5 SOSTENIBILIDAD

Servicios relacionados con la energía y la ecoeficiencia, la construcción sostenible y la ingeniería ambiental para **empresas y administraciones**

ENERGIA Y ECOEFICIENCIA

Servicios de asistencia técnica para la gestión energética en la edificación y la industria

- Auditorías energéticas
- Consultoría y asesoramiento para la externalización energética.
- Proyectos de instalación de energía solar, cogeneración, micro generación o energía distribuida.
- Cualificación energética (LIDER y CALENDER)

CONSTRUCCIÓN SOSTENIBLE

Soporte para la obtención de certificaciones ambientales en proyectos y direcciones de obra

- Certificación LEED® de edificios
- Incorporación de criterios ambientales en el diseño
- Justificación del CTE
- Sistemas de Certificación Sostenible; LEED®, Green Globes, SBTool 07...
- Asesores acústicos
- Estudios de fachadas, ventilación, aislamientos

INGENIERIA AMBIENTAL

Servicios orientados a mejorar la gestión ambiental de empresas y municipios

- Licencias ambientales y evaluaciones ambientales
- Estudios de impacto ambiental y Informes ambientales de planes de obras
- Optimización en la gestión de residuos
- Implantación de:
  - Iluminación pública eco-eficiente
  - Mobiliario urbano integrado en el entorno
  - Señalizaciones
  - Contenedores soterrados para optimizar la recogida selectiva

PARA MUNICIPIOS

Redacción de Planes de Acción de Energía Sostenible (PAES):

Realizamos en inventario de emisiones en el municipio y elaboramos de planes para conseguir para el año 2020 un incremento de al menos un 20% de la eficiencia energética, una implantación de al menos un 20% de energías renovables y la disminución de un 20% de GEI

PARA INDUSTRIAS

Tramitación de subvenciones:

Le asesoramos para llevar a cabo toda la documentación necesaria para optar a cualquier tipo de subvención relacionada con la eficiencia energética

5 REFERENCIAS DE SOSTENIBLIDAD

ELABORACIÓN DE UN PLAN DE ACCIÓN DE ENERGIA SOSTENIBLE PARA UN MUNICIPIO DEL AREA METROPOLITANA DE BARCELONA

Elaboración de un estudio para proponer acciones para conseguir para el año 2020 un incremento de al menos un 20% de la eficiencia energética, una implantación de al menos un 20% de energías renovables y la disminución de un 20% de GEI.

Realización: 2008-2009

Covenant of Mayors
Committed to urban sustainable energy

IMAGINA (ESPLUGUES DE LLOBREGAT)- MEDIAPRO

Proyecto de energías renovables fotovoltaicas (1.000 m2)
Inversiones en tecnología de mejora de la eficiencia energética
Adquisición e instalación de tecnologías eficientes del alumbrado interior y exterior del edificio

Superficie: 31.700 m^2
Realización: 2002-2004

CERTIFICACIÓN LEED® PARA UNA MULTINACONAL DEL SECTOR ALIMENTARIO

Auditoría-Diagnóstico energético y de ahorro hídrico.
Gestión de proyecto para la Certificación Leed de una nueva planta de encapsulado de productos alimentarios.

Superficie: 10.600 m^2
Realización: 2008-2009

U.S. GREEN BUILDING COUNCIL
LEED
USGBC

(*)Leadership in Energy and Enviromental Design (LEED®) Green Building Rating System™

AUDITORÍA-DIAGNÓSTICO ENERGÉTICO

Desde el Área de Ingeniería:
Anteproyecto de la nueva factoría de Sandvik en Martorelles para la fabricación de materiales duros sinterizados. Las superficie de actuación son 2.400 m2 de oficinas (3 plantas) y 10.250 m2 en la nave de fabricación.

Superficie: 12.650 m^2
Realización: 2004 – 2005

Otras referencias

EDIFICIOS INDUSTRIALES

INDELOR, S.A.
Proyecto de ampliación de fábrica de montura de gafas, lentes y artículos de óptica en general y construcción de edificaciones exteriores auxiliares.
Polígono Industrial Les Torrenteres, El Papiol (Barcelona)

NESTLÉ ESPAÑA, S.A.
Varias actuaciones
Proyecto y Dirección de Obras de la remodelación de oficinas, control de accesos y de Master Plan, (Girona)

Proyecto de cimentación y urbanización de los silos para almacenamiento de café verde en grano ubicado en la factoría de Girona.

Proyecto y Dirección de las Obras de ampliación del edificio de extracción para la instalación de evaporadores de la factoría situada en Girona

Proyecto y Dirección de las Obras de la nueva factoría de Nestlé ubicada en Viladecans (Barcelona) para la fabricación de productos refrigerados y remodelación de la factoría existente para la fabricación de productos congelados.

Proyecto y dirección de las Obras de ampliación de la factoría de Valladolid, consistentes en dos nueva lineas de producción de alimentos ultracongelados (arroces y verduras).

ELECTROMECÁNICA S.A.L..
Proyecto básico + ejecutivo + dirección de obra + c.s.s para la reforma de la fachada de la nueva construcción , nuevo acceso a la fabrica.(Sant Pere de Ribas)

BORGES, S.A
Proyecto de adecuación de oficinas: doce despachos, salas de reuniones, salas de visita, sala de juntas, treinta puestos de trabajo y zonas de servicios. Remodelación de las instalaciones existentes de climatización e iluminación, Sant Cugat (Barcelona).

BORGES, S.A.
Proyecto de adecuación de las oficinas de Reus al personal de Dirección. Nueva instalación de climatización, redistribución de la red de voz y datos y mejorar las condiciones de iluminación. Reus (Tarragona)

REVLON, S.A.
Proyecto y Dirección de las Obras e instalaciones de la ampliación de la factoría de productos cosméticos. Pla de Santa María, (Tarragona)

SCHNEIDER ELECTRIC ESPAÑA, S.A.
Proyecto de nueva nave de montaje y pequeño edificio de oficinas de dos plantas en Griñón (Madrid).

CORPORACIÓN ALIMENTARIA PEÑASANTA, S.A.
Proyecto de la planta de envasado de leche UHT. El centro integra los laboratorios de control de calidad, así como las áreas administrativas y de personal. Vidreres, (Girona)

DOMINGO PASCUAL CARBÓ, S.A.
Proyecto y Dirección de Obras de la nueva factoría compuesta por: nave de fabricación, almacenes, Edificio de Oficinas, salas de energías y urbanización, dedicada a la fabricación de inyectados de plástico, destinados a la industria alimentaria y cosmética Llagostera, (Girona)

MAHLE, S.A.
Trabajos realizados en diferentes fases:

Proyecto de la planta de producción de pistones para motores de combustión de vehículos, almacén principal, almacenes de producto acabado y zona de expediciones, oficinas y urbanización. Vilanova i la Geltrú, (Barcelona)

Proyecto para la ampliación del taller mecanizado.

Proyecto para la construcción de un módulo de servicio social.

DANA – PERFECT CIRCLE EUROPE
Proyecto y Dirección de Obras e instalaciones para la nueva factoría dedicada a la fabricación de segmentos destinados a la industria de la automoción. Se compone de: nave de fabricación, almacenes, edificio de oficinas, salas de energías y urbanización del entorno. Vilanova i la Geltrú, (Barcelona)

TESEM, S.A.
Proyecto para nueva Planta de estampación y embutición de metales. Sant Genís d'Oris, (Barcelona)

BOFILL & ARNAN, S.A.
Proyecto y Dirección de Obras del nuevo almacén logístico de distribución, despachos de aduanas, transportes y edificios de oficinas en la ZAL (Zona de Actividades Logísticas) de Barcelona.

LUCTA, S.A.
Proyecto para la realización de nueva fábrica de esencias y productos aromáticos para perfumería y alimentación (año 1975)
Proyecto y Dirección de Obras de la ampliación de un nuevo edificio de I+D para la empresa LUCTA, dedicada a la investigación, fabricación y comercialización de esencias para perfumería y alimentación. Montornés del Vallès (Barcelona)

CHUPA CHUPS, S.A.
VARIAS ACTUACIONES :
Proyecto y Dirección de Obras e instalaciones de la nueva factoría de Chupa-Chups destinada a la producción de caramelos (realizado en dos fases): zona de fabricación, almacén de materias primas, área de azucarado y glucosa, oficinas, talleres y edifcio de energías y servicios generales. Villamayor-Piloña, (Asturias).
Superficie de actuación: 5.000 m²

Proyecto de remodelación de la fábrica existente en Bayona (Francia) para la implantación de nuevas líneas de producción de caramelo de palo y modernización de las instalaciones.
Superficie de actuación: 5.800 m²

Chupa- Chups: Proyecto y Dirección de Obras de la nueva factoría de caramelos de palo en San Petesburgo (Rusia).

POLIPROPILENO DE GALICIA, S.A.
Proyecto y Dirección de Obras de la planta para la fabricación de film de polipropileno biorientado. El Ferrol, (Galicia)

CENTRAL LECHERA ASTURIANA
Proyecto y Dirección de Obras de una nueva planta industrial para bases lácteas deshidratadas, remodelación y optimización del edificio de elaboración de leche en polvo modificando las actuales instalaciones de proceso. Proyecto y dirección de obra de la remodelación de la Torre de Automatización. Granda – Siero (Asturias).

LENG D'OR, S.A.
Proyecto y Dirección de Obra e instalaciones para la construcción de una planta de producción de snacks, Sant Esteve Sesrovires (Barcelona)

CRESA
Proyecto y Dirección de Obras del nuevo edificio, almacén y oficinas para la sede central de Cresa. Cerdanyola del Vallès (Barcelona).

DERIVADOS LÁCTEOS Y ALIMENTICIOS, S.A.
Proyecto y Dirección de Obras de la nueva factoría de alimentos precocinados como ampliación de la fábrica de Findus en Valladolid. Factoría formada por: zona de preparación, fabricación, envasado, zona congelados, zona de servicios…

TELESINCRO, S.A.
Proyecto y Dirección de Obras de la nueva factoría de Telesincro, para la producción de componentes electrónicos, Cerdanyola del Vallès (Barcelona).

COTYASTOR, S.A.
Proyecto de traslado de su fábrica de cremas y compactos al edificio en remodelación. Almacén de gran altura. Centro de distribución del Grupo Astor. Sant Feliu del Llobregat, (Barcelona)

HABASIT HISPANICA, S.A.
Proyecto y Dirección de Obras del nuevo edificio de oficinas y taller de confección de bandas transportadoras. Barberà del Vallès (Barcelona)

TELECOMUNICACIONES Y AUDIOVISUALES

EUSKAL IRRATI TELEBISTA
Proyecto y Dirección de Obras de la Sede de EITB en Bilbao.
Proyecto realizado en colaboración con CAST

ENTE PÚBLICO RADIO TELEVISIÓN ESPAÑOLA
Proyecto y Dirección de Obras del centro de producción y emisión de programas de TVE en Canarias.
Proyecto realizado en colaboración con CAST

BARCELONA TELEVISIO
Proyecto para la construcción de platós y reforma y adecuación de los locales del edificio anexo en la calle Almogàvers de Barcelona para Barcelona Televisión.
Proyecto realizado en colaboración con CAST

PRODUCTORA CANARIA DE TV, S.A.
Proyecto y Dirección de Obras de la construcción de los centros de producción de programas de la TV Canaria en Tenerife y Las Palmas. Reforma y acondicionamiento de dos edificios existentes para platós de televisión, locales técnicos y oficinas.
Proyecto realizado en colaboración con CAST

CABLE Y TELEVISIÓN DE CATALUNYA Menta
Proyecto y Dirección de Obras de las instalaciones eléctricas y de climatización del edificio de la Calle Lepanto de Barcelona. Adecuación de espacios para la instalación de HUBS y fibra óptica.

CABLE Y TELEVISIÓN DE CATALUNYA Menta
VARIAS ACTUACIONES:
Proyecto de construcción de tendido de infraestructuras para la red de telecomunicaciones de MENTA en el ámbito Ferroviario metropolitano.
Proyecto especial "Front Marítim" en Poblenou (Barcelona). Toma de datos y estudio de mercado para el desarrollo de la futura red de cableado de fibra óptica.
Proyecto de la adecuación de instalaciones en la Provincia de Barcelona
Proyecto de construcción de Infraestructuras para la red de telecomunicaciones de MENTA correspondientes al nodo B02AD de Barcelona.
Proyecto de la instalación de la red de clientes de MENTA correspondientes a 26 Nodos ópticos con más de 6.000 unidades dimensionadas

RADIO Y TELEVISIÓN DE ANDORRA
Proyecto y Dirección de Obras de la construcción de los nuevos estudios de la Radio y Televisión de Andorra. Incluye oficinas, superficies técnicas e instalaciones.
Proyecto realizado en colaboración con CAST

RADIO TELEVISIÓN OLÍMPICA
Proyecto y Dirección de Obras del acondicionamiento de espacios para el Centro Internacional de Radio y Televisión para los Juegos Olímpicos de Barcelona.
Proyecto realizado en colaboración con CAST

TORRE DE COLLSEROLA, S.A.
Proyecto y Dirección de Obras del complejo de telecomunicaciones compuesto por torre de comunicaciones y edificio auxiliar en Barcelona.
Proyecto realizado en colaboración con CAST
Arquitecto: Norman Foster

MEDIA PARK
Proyecto para nuevos estudios de televisión (Sant Just Desvern, Barcelona)

TELEVISIÓN VALENCIANA – Canal 9
Proyecto y Dirección de Obras del centro de producción de audiovisuales. Estudios de televisión, centro de emisión, centro de producción de programas e instalaciones.
Proyecto realizado en colaboración con CAST
Arquitecto: Héctor Fernández Martínez

TELEVISIÓ DE CATALUNYA, S.A.
Proyecto y Dirección de Obras del centro de producción de audiovisuales: Estudios de televisión, oficinas, centro de emisión, centro de producción de programas, instalaciones e infraestructuras.
Proyecto realizado en colaboración con CAST
Arquitecto: Ramón Pedrerol,
Héctor Fernández Martín, J.R. Fernández

EDIFICIOS DE SERVICIOS

GENERALITAT DE CATALUNYA
Gestió d'Infraestructures, S.A.
Proyecto del Nuevo Edificio Judicial de Manresa.
Proyecto realizado en colaboración con CAST
Arquitecto: CTS Arquitectes

AJUNTAMENT DE TARRAGONA
Proyecto de reforma del interior del Palacio Municipal y posterior Dirección Facultativa de las obras.
Proyecto realizado en colaboración con CAST
Arquitecto: Marc Soler Pérez

GENERALITAT DE CATALUNYA
Servei d'Ocupació de Catalunya
Proyecto de la adecuación de la sede central del SOC en Barcelona.
Proyecto realizado en colaboración con CAST
Arquitecto: Joan Carles Rubio

FUNDACIÓ HOSPITAL DE LA SEU D'URGELL
Proyecto y dirección facultativa de las obras de remodelación de los servicios de quirófano , urgencias y radiología y admisiones de la FSH
Proyecto realizado en colaboración con CAST
Arquitecto: Vicenç Benéitez

GOBIERNO DEL PRINCIPADO DE ASTURIAS
Consejería de Salud
Proyecto Y Dirección de Obras de la construcción de un laboratorio de Salud Pública en Oviedo.
Arquitecto: Juan Carlos Rubio

IB-SALUT
Proyecto y Dirección de Obras de la construcción del Hospital de Mahón (Menorca)
Proyecto realizado en colaboración con CAST
Arquitecto: Mario Corea / Lluís Moràn

SERVICIO DE SALUD DE CASTILLA-LA MANCHA
Proyecto y Dirección de Obras de construcción del Centro de Especialidades de Diagnóstico y Tratamiento en la Zona de Sagra en Illescas (Toledo)
Proyecto realizado en colaboración con CAST
Arquitecto: Vicenç Benéitez

GOBIERNO DE ARAGÓN
Servicio Aragonés de Salud
Proyecto de reforma y ampliación del Centro de Salud "Almozara" (Zaragoza)
Proyecto realizado en colaboración con CAST
Arquitecto: Pep Vich

IB-SALUT
Proyecto y Dirección de Obras de la ampliación del Centro de Salud "Canal Salat" de Ciudadela (Menorca)
Proyecto realizado en colaboración con CAST
Arquitecto: Mario Corea / Lluís Moràn

GESTIÓN SANITARIA DE MALLORCA
Proyecto y Dirección de Obras de la reconversión del Pabellón de la Casa Grande del Hospital Psiquiátrico de Mallorca en una residencia psicogeriátrica
Proyecto realizado en colaboración con CAST
Arquitecto: CMV Arquitectes

GENERALITAT DE CATALUNYA
Departamento de Medioambiente y Vivienda
Proyecto de la adecuación de espacios para oficinas en el local situado en c/Berlín, 38-48 de Barcelona para la nueva sede del Servicio Meteorológico de Catalunya.
Proyecto realizado en colaboración con CAST
Arquitecto: Héctor Fernández

IB-SALUT
Proyecto y Dirección de Obras de la construcción del Centro de Salud "Santa Eulalia" de Ibiza.
Proyecto realizado en colaboración con CAST
Arquitecto: Mario Corea / Lluís Moràn

INTRAPOX, S.A.
Proyecto de las instalaciones del Hotel "Gran Hotel Siglo XXI". Hotel, oficinas y Centro de Convenciones en Sant Joan Despí (Barcelona).
Proyecto realizado en colaboración con CAST
Arquitecto: José María Camarena

GRAN CASINO DE EXTREMADURA
Proyecto de las instalaciones mecánicas y eléctricas y cálculo de estructuras.
Proyecto realizado en colaboración con CAST
Arquitecto: Tanco y Béjar Arquitectura, S.L.

HOSPITAL COMARCAL DE SANT BOI
Proyecto Ejecutivo de la ampliación y reforma del Hospital de Sant Boi (Barcelona)
Proyecto realizado en colaboración con CAST
Arquitecto: Mario Corea / Lluís Moràn

GENERALITAT VALENCIANA
Conselleria de Sanitat
Proyecto y Dirección de las instalaciones de la ampliación y renovación del Hospital General de Alicante
Proyecto realizado en colaboración con CAST
Arquitecto: Alfonso Casares/
Reinaldo Ruiz Yébenes

UNIVERSIDAD AUTÓNOMA DE BARCELONA
Instalaciones generales correspondientes a construcción, remodelaciones, ampliaciones, adecuaciones a normativa, etc. de diversos edificios del complejo universitario situado en Bellaterra (Barcelona) entre ellos:

- Centro de Estudios Demográficos y Europeos
- Centro de Visión por Computador
- Nuevo edificio de la Biblioteca de Humanidades
- Nuevo edificio de la Biblioteca y Hemeroteca Generales
- Facultad de Traducción e Interpretación
- Facultad de Ciencias. Torre de Químicas
- Facultad de Ciencias de la Educación
- Remodelación de la Unidad Docente del Hospital de la Vall d'Hebrón de Barcelona
- Departamento de Biotecnología
- Departamento de Bioquímica
- Servicio de Estabulación
- Instituto de Biología Fundamental
- Servicio de Protección Radiológica
- Ampliación de Ciencias de la Educación

Arquitectos: Espinet & Ubach / Fabré i Torras Arquitectos / Eduard Bru / Bosch i Tarrús / Xavier Montsalvatge
Proyectos realizados en colaboración con CAST

FUNDACIÓN HOSPITAL DE JOVE (GIJÓN)
Proyecto y Dirección de Obras de la reforma y ampliación del bloque quirúrgico y central de esterilización y del área de urgencias
Proyecto realizado en colaboración con CAST
Arquitecto: Francesc Pernas Galí

GENERALITAT VALENCIANA
Conselleria de Sanitat
Dirección facultativa de las instalaciones de las obras de construcción del Hospital de la Plana de Villarreal (Castellón)
Proyecto realizado en colaboración con CAST

COMITÉ OLÍMPICO INTERNACIONAL
Proyecto y Dirección de Obras de la reconstrucción y modernización del Complejo Olímpico de Zetra en Sarajevo (República de Bosnia-Herzegovina)
Proyecto realizado en colaboración con CAST
Arquitecto: Ramon Pedrerol

GENERALITAT VALENCIANA
Conselleria de Sanitat
Proyecto y Dirección de las instalaciones de la construcción del Hospital de la Ribera ubicado en Alcira (Valencia)
Proyecto realizado en colaboración con CAST
Arquitecto: Alfonso Casares/
Reinaldo Ruiz Yébanes

GENERALITAT DE CATALUNYA
Servei Català de la Salut
Proyecto y Dirección de Obras del nuevo Hospital Comarcal de Mataró (Barcelona)
Proyecto realizado en colaboración con CAST
Arquitecto: Alfons Hosta

GENERALITAT DE CATALUNYA
Departament de Justícia
Proyecto y Dirección de Obras de la Escuela de Altos Estudios Jurídicos del Consejo General del Poder Judicial en Barcelona
Proyecto realizado en colaboración con CAST
Arquitecto: Josep Mª Riera i Mas

GENERALITAT VALENCIANA
Conselleria de Sanitat
Proyecto y Dirección de las instalaciones de la remodelación del Hospital de Onteniente (Valencia)
Proyecto realizado en colaboración con CAST
Arquitecto: Alfonso Casares/Reinaldo Ruiz Yébenes

GENERALITAT DE CATALUNYA
Centro de Telecomunicaciones
Proyecto de la reforma y adecuación del edificio de la C/ Ciències de l'Hospitalet de Llobregat (Barcelona), para nueva sede del Centro de Telecomunicaciones
Proyecto realizado en colaboración con CAST

GENERALITAT DE CATALUNYA
Departament de Benestar Social
Proyecto y Dirección de Obras de la rehabilitación del edificio "Palau de Mar" para la Sede del Departamento de Benestar Social (Barcelona)
Proyecto realizado en colaboración con CAST

GENERALITAT DE CATALUNYA
Institut Català de la Salut
Proyecto y Dirección de las instalaciones del Hospital de Vilafranca del Penedès (Barcelona)
Proyecto realizado en colaboración con CAST
Arquitecto: Francesc Pernas Galí

GENERALITAT VALENCIANA
Conselleria de Sanitat
Proyecto de instalaciones de la remodelación y ampliación del Hospital de San Vicente del Raspeig (Alicante)
Proyecto realizado en colaboración con CAST
Arquitecto: Alfonso Casares

GENERALITAT DE CATALUNYA
Institut Català de la Salut
Proyecto y Dirección de las instalaciones del Hospital de Tremp (Lleida)
Proyecto realizado en colaboración con CAST
Arquitecto: Francesc Pernas Galí

GESTIÓ D'INFRAESTRUCTURES, S.A.
Proyecto constructivo de la prolongación de los FGC en Terrassa. Arquitectura e Instalaciones.
Superficie de actuación:
Realización: 2008- En Curso
Arquitecto: Mora-Sanvicens Arquitectos - Pamias

IMT- INTERNATIONAL MARINA TARRACO
Proyecto de obra civil marítima y de instalaciones para la implantación de una marina para barcos recreativos en el Puerto de Tarragona.
Proyecto realizado en colaboración con CAST
Superficie de actuación: 21.000 m²
Realización: 2003-2004
Arquitecto: Ricardo Bofill Taller de Arquitectura

INFRAESTRUCTURES 2004, S.A.
Proyecto y Dirección de Obras de las instalaciones y licencia ambiental del Centro de Convenciones Internacional de Barcelona (CCIB) construido para albergar parte de los actos del Forum 2004 en Barcelona.
Proyecto realizado en colaboración con INDUS
Superficie de actuación: 65.000 m²
Realización: 2002-2004
Arquitecto: José Luis Mateo

CABILDO INSULAR DE TENERIFE
Proyecto de la reforma del Centro Internacional de Ferias y Congresos de Sta. Cruz de Tenerife
Proyecto realizado en colaboración con CAST
Superficie de actuación: 18.358 m²
Realización: 2001-2003
Arquitecto: Santiago Calatrava

GENERALITAT DE CATALUNYA
Gestió d'Infraestructures, S.A.
Proyecto de la nueva estación entre Selva de Mar y Besós de Mar (estación Maresme-Forum) de la línea 4 del Ferrocarril Metropolitano de Barcelona
Proyecto realizado en colaboración con CAST
Superficie de actuación: 2.300 m²
Realización: 2003-2004
Arquitecto: Ventura Valcárce

GENERALITAT DE CATALUNYA Gestió d'Infraestructures, S.A.
Proyecto del nuevo vestíbulo de la estación de Liceo de la línea 3 y mejora de los accesos del Ferrocarril Metropolitano de Barcelona
Proyecto realizado en colaboración con CAST
Superficie de actuación: 900 m²
Realización: 1999-2000
Arquitecto: Ventura Valcárce

GENERALITAT DE CATALUNYA Gestió d'Infraestructures, S.A.
Proyecto de acondicionamiento e instalaciones de la estación Mundet de la L3 del Ferrocarril Metropolitano de Barcelona.
Proyecto realizado en colaboración con CAST
Superficie de actuación: 1.000 m²
Realización: 1999-2000
Arquitecto: Ventura Valcárce

FIRA 2000, S.A.
Dirección de ejecución de la construcción del recinto ferial Montjuïc-2 (1ª fase) en Hospitalet de Llobregat (Barcelona)
Proyecto realizado en colaboración con CAST
Superficie de actuación: 56.100 m²
Realización: 1993-1995
Arquitecto: Joan Busquets / Ramon Ferrer

PARQUE TECONOLÓGICO DEL VALLÉS, S.A.
Proyecto y Dirección de Obras del Centro de Empresas de Nuevas Tecnologías y Talleres en Cerdanyola del Vallès (Barcelona)
Proyecto realizado en colaboración con CAST
Superficie de actuación: 8.725 m²
Realización: 1987-1988
Arquitecto: Cristian Cirici

PAMIAS

■ Consultoría · Management ■ Ingeniería ■ Edificación ■ Ingeniería Civil ■ Sostenibilidad ■

INDUSTRIAL

- Audiovisual y Telecomunicaciones
- Farmacueutica
- Química
- Textil
- Laboratorios
- Alimentaria

INMOBILIARIO

- Oficinas
- Residencial
- Hotelero
- Comercial
- Urbanización

PÚBLICO

- Sanidad
- Justicia
- Educación
- Admininistración
- Ferial
- Deportivo
- VPO

INFRAESTRUCTURAS

- Portuaria
- Aeroportuaria
- Transporte
- Ferroviario
- Urbanismo

© 1964 – 2011: PAMIAS SERVICIOS DE INGENIERIA, S.A.

C/ Pallars, 99 1ª Planta. 08018 – Barcelona -Telf: 93 366 7500
E-mail: pamias@pamias.com
www.pamias.com